

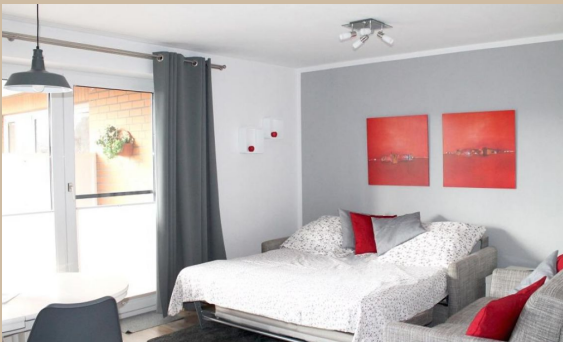

Mariannenweg Whg. 2

inkl. WLAN

Ostseeallee 90c, 23946 Boltenhagen
max. 4 Personen, Wohnfläche ca. 50 qm



Das Mehrfamilienhaus "Mariannenweg" ist ein ruhiger Ort für einen erholsamen Aufenthalt. In nur 200 Metern erreichen Sie den feinsandigen Badestrand nahe den Rehakliniken in Boltenhagen Tarnewitz. In naher Umgebung befinden sich ein gut sortiertes Bio-Bistro sowie das Cafe Toka, die Gaststätte Klabautermann, Netto Einkaufs Markt. Auch der nahegelegene Yachthafen Weisse Wiek mit Fischereihafen ist einen Besuch wert. Zum Ortszentrum von Boltenhagen gelangen Sie bequem über die neu erbaute Meerblick Dünenpromenade, oder durch den Küstenschutzwald mit Anschluss an die Mittelpromenade. Es verkehrt zudem eine gute ÖPNV-Anbindung.

Die 2-Zimmer-Ferienwohnung „Mariannenweg 2“ mit Terrasse, befindet sich im Hochparterre und besitzt eine Wohnfläche von 50m². Die gut ausgestattete Wohneinheit empfängt max. 4 Gäste. Ein gemütlicher Wohn-/Essbereich, eine separate Küche, ein separates Schlafzimmer und ein modernes Duschbad mit kostenfreier Waschmaschinennutzung sind vorhanden. Familienfreundlich mit Kinderbett und Kinderhochstuhl.

Es empfängt Sie ein komfortabel eingerichteter Wohn-/Essbereich mit einem schönen Sofa, welches mit wenigen Handgriffen zu einem Schlafsofa mit zwei weiteren Schlafgelegenheiten umfunktioniert werden kann. Auch ein Esstisch, Fernseher sowie Musikanlage sind vorhanden.



Die separate Küche ist ideal für die Eigenversorgung: Herd, Backofen, Dunstabzug, Kühlschrank mit integr. Frostfach, Nespresso Kaffeemaschine, Wasserkocher, Toaster sowie Geschirrspüler u.v.m. sind vorhanden. Ihren Morgenkaffee können Sie direkt an einem kleinen Essplatz in der Küche genießen und Ihre Mahlzeiten nehmen Sie am großen Esstisch im Wohnbereich zu sich. Während der wärmeren Jahreszeit lädt die saisonal möblierte West Terrasse zum Entspannen ein, die Sie vom Wohnzimmer aus betreten.

Im geräumigen Schlafzimmer erwartet Sie ein bequemes Doppelbett in Komforthöhe und für Ihre Urlaubsgarderobe nutzen Sie einen großen Kleiderschrank. Die familienfreundliche Ausstattung umfasst ein Kinderreisebett und einen Kinderhochstuhl. Ebenso stehen ein Bügelbrett und Bügeleisen bereit.



Die schöne Ferienwohnung bietet zudem ein modernes, bodentiefes Duschbad mit ist Waschtisch, Fön, Handtuchheizung und WC und Waschmaschine (gebührenfrei). Ein kostenfreier PKW-Stellplatz befindet sich auf dem Parkplatz der Appartementanlage.

Herzlich willkommen in der Ferienwohnung „Mariannenweg 2“ im Ostseebad Boltenhagen.



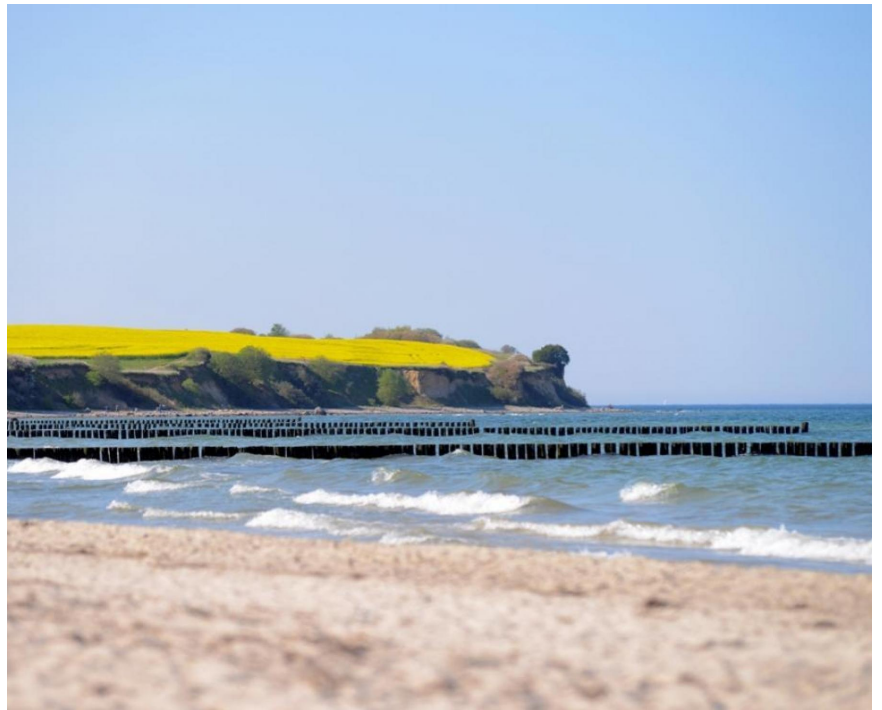

Zeitraum 2025						
bis	allg.		3 Pers.		4 Pers.	
	1.Tag inkl. ER	w. Tag	1.Tag inkl. ER	w. Tag	1.Tag inkl. ER	w. Tag
17.04.25	135,00 €	50,00 €	145,00 €	60,00 €	155,00 €	70,00 €
22.04.25	149,00 €	64,00 €	159,00 €	74,00 €	169,00 €	84,00 €
28.05.25	135,00 €	50,00 €	145,00 €	60,00 €	155,00 €	70,00 €
01.07.25	155,00 €	70,00 €	165,00 €	80,00 €	175,00 €	90,00 €
01.09.25	170,00 €	85,00 €	180,00 €	95,00 €	190,00 €	105,00 €
15.09.25	149,00 €	64,00 €	159,00 €	74,00 €	169,00 €	84,00 €
01.10.25	135,00 €	50,00 €	145,00 €	60,00 €	155,00 €	70,00 €
05.10.25	149,00 €	64,00 €	159,00 €	74,00 €	169,00 €	84,00 €
23.12.25	135,00 €	50,00 €	145,00 €	60,00 €	155,00 €	70,00 €
26.12.25	149,00 €	64,00 €	159,00 €	74,00 €	169,00 €	84,00 €

Zeitraum 2026						
bis	allg.		3 Pers.		4 Pers.	
	1.Tag inkl. ER	w. Tag	1.Tag inkl. ER	w. Tag	1.Tag inkl. ER	w. Tag
04.01.26	170,00 €	85,00 €	180,00 €	95,00 €	190,00 €	105,00 €
02.04.26	135,00 €	50,00 €	145,00 €	60,00 €	155,00 €	70,00 €
07.04.26	149,00 €	64,00 €	159,00 €	74,00 €	169,00 €	84,00 €
13.05.26	135,00 €	50,00 €	145,00 €	60,00 €	155,00 €	70,00 €
01.07.26	155,00 €	70,00 €	165,00 €	80,00 €	175,00 €	90,00 €
01.09.26	170,00 €	85,00 €	180,00 €	95,00 €	190,00 €	105,00 €
15.09.26	149,00 €	64,00 €	159,00 €	74,00 €	169,00 €	84,00 €



Bettwäsche (16 €) & Handtücher (12 €) pro Person auf Wunsch. Einschließlich der Kosten für Strom, Wasser und Heizung. Zusätzlich der Kosten für Kurtaxe. Die Buchungsgebühr beträgt 20 €. Haustiere nicht gestattet. RAUCHEN NICHT GESTATTET.